



GUIA DE APRESENTAÇÃO PESSOAL E UNIFORME

ENSINO MÉDIO
RIO DE JANEIRO



Acreditamos que a apresentação pessoal faz com que nossos alunos desenvolvam valores desde pequenos e ensina a importância de seguir regras, da disciplina, do zelo, além da construção da noção de pertencimento à instituição a qual fazem parte. Sendo assim, queremos formar pessoas que saibam estar adequadas em diferentes ocasiões, demonstrando respeito e credibilidade.

Em virtude do que este aspecto representa no Colégio Everest Internacional, é indispensável que o estudante siga as orientações de apresentação pessoal e uniforme de acordo com este guia:

Meninos

- Cabelos - devem ser penteados, curtos, limpos, sem ser descoloridos e sem tintura. Caso use franja, a mesma não deve atrapalhar a visão do aluno.
- Unhas - devem ser curtas, limpas e sem esmalte.
- Adornos - Não é permitido o uso de brincos e piercings.
- Não é permitido o uso de tatuagem

Meninas

- Cabelos - devem estar sempre penteados, limpos, de preferência presos para não atrapalhar durante as aulas. Caso use franja, a mesma não deve estar atrapalhando a visão da aluna. Não é permitido tintura colorida de tons que não sejam naturais.
 - Nos dias de esporte - devem ser usados presos.
- Adornos
 - Brincos - pequenos e discretos. Não aconselhamos o uso de argolas e brincos grandes, por ser muito vulnerável a machucar as orelhas. Não é permitido o uso de piercings.
 - Presilhas no cabelo - devem ser de cores do uniforme das escolas.
- Maquiagem - só são permitidas a partir do Ensino Médio, em cores sóbrias.
- Unhas - tratadas e limpas. Com esmaltação em cores sóbrias e/ou claras.
- Não é permitido o uso de tatuagem.

Para apresentação pessoal é imprescindível o uso correto do uniforme. O aluno deve apresentar zelo e capricho com cada uma de suas peças. O Colégio requer de cada aluno o uso do uniforme correspondente a cada dia e atividade. O descumprimento implicará na não autorização do aluno a ingressar nas dependências da Instituição.

É de responsabilidade da família e do estudante que o uniforme esteja sempre limpo, passado e identificado. É importante que ambos, família e aluno, compreendam que este, quando uniformizado, traz consigo a imagem da Instituição.

Enquanto o aluno estiver vestindo o uniforme, dentro ou fora do Colégio, deverá utilizá-lo com propriedade, mantendo sempre uma postura digna.

O Colégio não se responsabiliza pelo extravio de uniformes e pertences. Para facilitar a identificação, todas as peças devem conter o nome do aluno, sendo ele o responsável por seus pertences. Em caso de perda, o educando deverá verificar no Departamento de Disciplina se o(s) objeto(s) foi(ram) encontrado(s).

Os uniformes devem ser os próprios do Colégio, com a logomarca exclusiva, exceto meias e calçados.

Em caso de perda, a família e/ou aluno deverão contactar a escola para que se possa verificar no achados e perdidos se o(s) objeto(s) foi(ram) encontrado(s).

UNIFORMES UNISSEX

DIÁRIO

Nas atividades diárias do Colégio

Descrição:

- Camisa Polo Everest - manga curta;
- Camiseta Everest - manga curta;
- Camiseta Everest - manga longa;
- *Calça jeans azul escuro, marinho, cinza ou preta;
- Sapato ou tênis nas cores azul-marinho, cinza, bordô, preto e branco;



ESPORTIVO

Nas atividades esportivas e dias de aula de Educação Física

Descrição:

- Camiseta Everest - manga curta;
- Camiseta Everest - manga longa;
- Calça estilo esportiva Everest cinza chumbo ou bordô;
- Bermuda esportiva Everest cinza chumbo ou bordô;
- Tênis nas cores azul marinho, cinza, bordo, preto e branco;

*Devem ser calças padronizadas, não sendo permitido o uso de calças customizadas, desbotadas, rasgadas, desfiadas, cortadas...

*Não será permitido o uso de camisetas que não sejam do uniforme por baixo do mesmo.

O Colégio não se responsabiliza pelo extravio de uniformes e pertences. Para facilitar a identificação, os objetos devem conter o nome do aluno, sendo ele o responsável por seus pertences. Em caso de perda, o aluno deverá verificar com a Coordenação se foram encontrados.

Não é obrigatório adquirir todas as opções de camisetas e camisas, o aluno pode escolher os modelos que mais gostar!

UNIFORMES UNISEX

DIÁRIO

Nas atividades diárias do Colégio

Descrição:

- Casaco Everest - com zíper;
- Casaco Everest - sem zíper;



MASCULINO

GALA

Para os eventos formais do Everest Ensino Médio, compartilhamos a seguir o nosso dress code.

Concursos, formaturas, missas e demais eventos solicitados pela escola.

Descrição:

- CAMISA: lisa clássica (branca ou azul-clara). A camisa deve estar sempre para dentro da calça;
- BLAZER: Fazer combinações de cores diferentes do blazer com a calça;
- CALÇA: de alfaiataria ou de sarja, nas cores cáqui, azul-marinho, preta ou cinza-escuro. Não será permitido o uso de jeans.
- TERNO COMPLETO: composto por calça social e paletó, nas cores azul-marinho, preto ou cinza-escuro.
- GRAVATA: modelo clássico e discreto sem desenhos e personagens;
- SAPATO: sapato social;
- MEIAS: meia de acordo com a calça;



*Devem ser calças padronizadas, não sendo permitido o uso de calças customizadas, desbotadas, rasgadas, desfiadas, cortadas...

*Não será permitido o uso de camisetas que não sejam do uniforme por baixo do mesmo.

Não é obrigatório adquirir todas as opções de camisetas e camisas, o aluno pode escolher os modelos que mais gostar!

FEMININO

DIÁRIO

Nas atividades diárias do Colégio

Descrição:

- Saia plissada ou reta cinza chumbo (altura do joelho);
- Short para usar por debaixo da saia;

ESPORTIVO

Nas atividades esportivas e dias de aula de Educação Física

Descrição:

- Calça bailarina bordô ou cinza chumbo;
- Bermuda ciclista bordô ou cinza chumbo;



GALA

Para os eventos formais do Everest Ensino Médio, compartilhamos a seguir o nosso dress code.

Concursos, formaturas, missas e demais eventos solicitados pela escola.

Descrição:

- VESTIDO: midi com manga em cores discretas;
- CAMISA: social em cores neutras e claras;
- CALÇA: de alfaiataria ou pantalonas. Nas cores azul-marinho, cinza-escuro ou preta;
- TERNINHO: boa opção quando utilizado com a camisa social. Nas cores azul-marinho, cinza-escuro ou preta;
- SAIA: na altura do joelho e de cores discretas;
Não são permitidas minissaias.
- SAPATO: sapatilha, sandália ou sapatos leves, de salto baixo fino ou grosso em cores neutras.

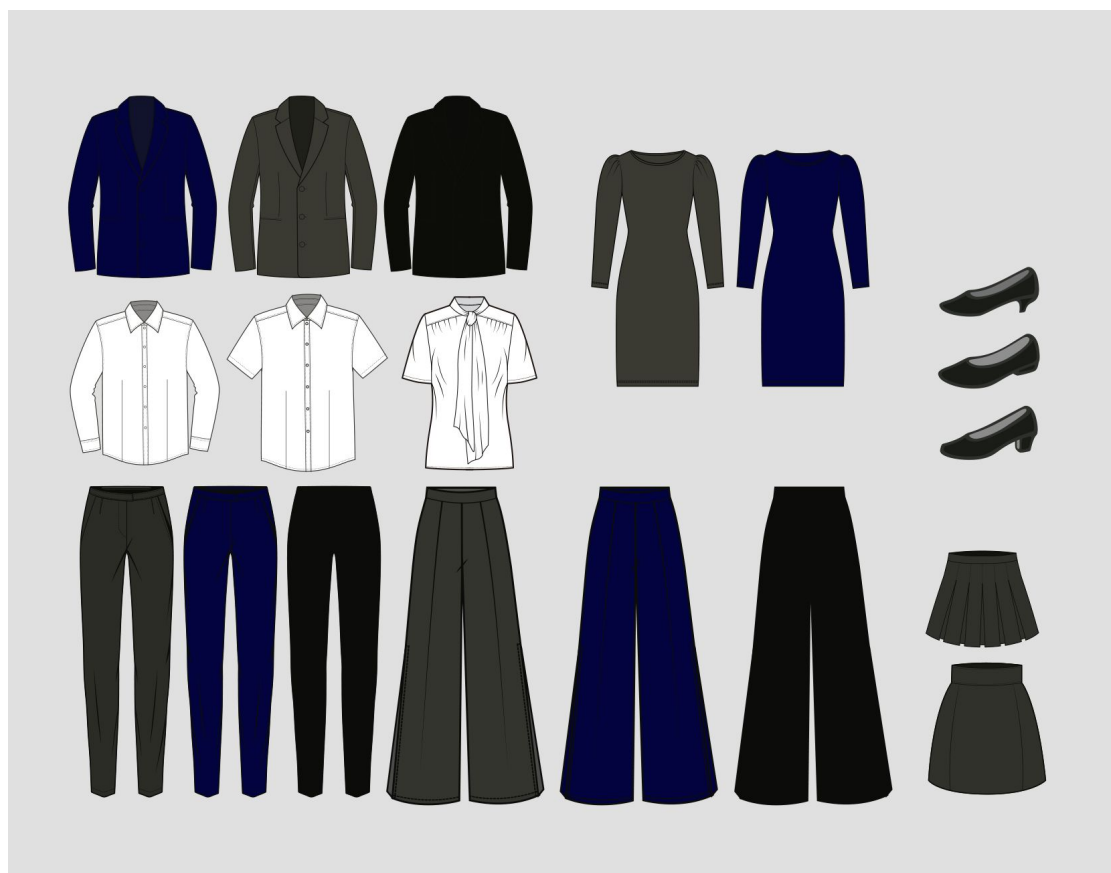

Os uniformes podem ser adquiridos nos seguintes fornecedores:



A ARCA

Loja Arca

Horário da loja: das 7h30 às 16h30, de segunda a sexta-feira (com intervalo para almoço das 11h às 12h).

Rua Dom Rosalvo Costa Rego, 146, Itanhangá -UNIDADE I

Para mais informações, ligue para (21) 2495-9512.

Uniformes escolares:



www.theosconfeccoes.com.br